

## INFORMAZIONI GENERALI

### Data e Sede

Sabato 25 Maggio 2013

San Donato (MI)

Crowne Plaza Milan Linate

Via C Adenauer, 3

### Segreteria Organizzativa

Fondazione Don Carlo Gnocchi - ONLUS congiuntamente a  
PharmExtracta S.r.l.

Via G. Natta 28 - Pontenure (PC)

Tel.: 0523 510848

Fax: 0523 511894

E-mail: info@pharmextracta.com

### ECM (Educazione Continua in Medicina)

L'evento è accreditato con **5,3 crediti ECM** per Medici Chirurghi, Ostetriche,  
Biologi nutrizionisti e Dietisti tramite:

**Fondazione Don Carlo Gnocchi - ONLUS** - Via C. Girola 30 Milano

Saranno ammessi i primi 150 partecipanti che invieranno la richiesta di  
iscrizione.

Il rilascio della certificazione dei crediti è subordinato alla partecipazione  
all'intera durata dei lavori e alla riconsegna del questionario di valutazione  
debitamente compilato.

Con il contributo di:



Velleja®  
Research



PharmExtracta®

Invito alla consultazione:

### Il Blog



[www.infomedicaintegrata.it](http://www.infomedicaintegrata.it)

# ANSISA

Associazione Nazionale Specialisti in Scienza dell'Alimentazione

## SINDROME METABOLICA: conoscerla per curarla Impiego razionale dei nutraceutici

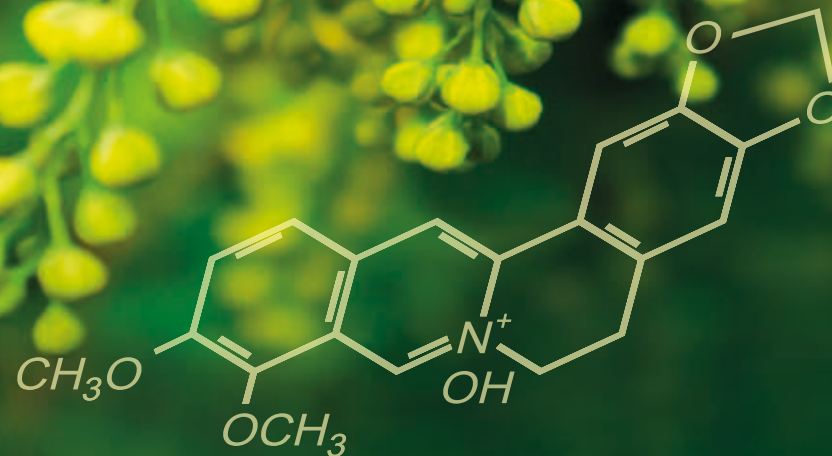

**SAN DONATO  
MILANESE**

**Sabato**

**Crowne Plaza  
Milan Linate**

**25 MAGGIO 2013**

# PROGRAMMA

8.45 Registrazione

Moderatore: *R. Sori*

9.00 Dall'obesità alla sindrome metabolica

*H. Cena*

9.30 Sindrome metabolica: dalla fisiopatologia alla terapia

*M. Pizzinini*

10.00 Evoluzione nello sviluppo dei nutraceutici: razionali per un loro corretto utilizzo

*F. Di Piero*

11.00 Coffee break

11.15 Management dei quadri glucidico e lipidico nella sindrome metabolica

*P. Putignano*

12.00 Sindrome metabolica e steatosi epatica

*E. De Vivo*

12.30 Discussione

12.45 Colazione di lavoro

14.00 Ruolo della berberina e degli inositoli nella PCOs e nell'insulino-resistenza

*P. Putignano*

14.30 Terapia dietetica della sindrome metabolica

*M. Pizzinini*

15.00 Nuovi sviluppi della nutraceutica e loro applicazione nella sindrome metabolica

*F. Di Piero*

16.00 Discussione di casi clinici

16.30 Questionario di verifica dell'apprendimento e consegna degli attestati

# ISCRIZIONE

Per iscriversi si prega di far pervenire la scheda di iscrizione alla segreteria organizzativa **Fondazione Don Carlo Gnocchi - ONLUS** congiuntamente a **PharmExtracta S.r.l.**

- alla e-mail: [info@pharmextracta.com](mailto:info@pharmextracta.com)
- telefonicamente al numero 0523 510848
- tramite fax al numero 0523 511894

entro e non oltre 10 maggio 2013

## ISCRIZIONE GRATUITA

Specializzazione \_\_\_\_\_

Cognome \_\_\_\_\_ Nome \_\_\_\_\_

Indirizzo \_\_\_\_\_

Cap \_\_\_\_\_ Città \_\_\_\_\_

Prov. \_\_\_\_\_ C. Fiscale \_\_\_\_\_

Tel. \_\_\_\_\_ E-Mail \_\_\_\_\_

**RINUNCE/CANCELLAZIONI:** In caso di annullamento dell'iscrizione si prega gentilmente di darne comunicazione alla segreteria organizzativa.

Informativa ai sensi dell'Articolo 13 del Decreto Lgs.196/2003 (Codice in materia di protezione dei dati personali - PRIVACY)

I dati personali verranno trattati ai fini delle operazioni di segreteria per l'erogazione dei servizi connessi (Crediti ECM). I dati non saranno né diffusi, né comunicati a soggetti diversi da quelli che concorrono alla prestazione dei servizi richiesti.

Data \_\_\_\_\_ Firma \_\_\_\_\_

Autorizzo il trattamento dei miei dati anagrafici per l'invio tramite posta elettronica e/o fax di materiale informativo sugli eventi congressuali e formativi organizzati da ECM Congressi. Il Titolare del Trattamento, ECM Congressi, dichiara che i dati non verranno trasmessi a terzi.

Data \_\_\_\_\_ Firma \_\_\_\_\_