



ANSSISA

Associazione Nazionale Specialisti in Scienza dell'Alimentazione

XIV CONGRESSO NAZIONALE

Alimentazione tra causa e cura di malattia

Aspetti nutritivi e farmacologici
della nutraceutica

TRENTO > 12-13 OTTOBRE 2012

GUIDA AI LAVORI CONGRESSUALI

Consiglio Direttivo

Presidente

Giuseppe Maria Rovera

Vice Presidente

Paolo Genoni

Segretario Nazionale

Roberto Sori

Segretario Tesoriere

Riccardo Borgonovo

Consiglieri

Donatella Ballardini

Gabriele Bellomo

Lucia Fransos

Michele Pizzinini

Giuliana Quaglia

Vittorio Roberti

Roberta Roggeri

Rossella Stucchi

Franco Tomasi

Roberto Vergani

Segreteria ANSISA

Via Hermada, 15

20162 Milano

ansisa@iol.it

www.ansisa.it

Tel./Fax 02 6436788

Coordinatore Scientifico

Michele Pizzinini

Centro Progetto Salute, Trento

Tel 0461 912765

info@michelepizzinini.it

Segreteria Organizzativa

VIVA VOCE

Via A. da Orvieto, 36

05018 Orvieto (TR)

Tel. 0763 391751

Fax 0763 344880

info@viva-voce.it

www.viva-voce.it

www.ansisa.it



con il Patrocinio di

FISM
Federazione delle
Società Medico-Scientifiche Italiane

Patrocini Richiesti

Senato della Repubblica

Regione Autonoma Trentino Alto Adige

Provincia Autonoma di Trento

Comune di Trento

Presentazione

Che l'alimentazione scorretta sia causa di numerose patologie, quali diabete, obesità e cancro è un'evidenza ormai comunemente accettata dalla comunità scientifica, ma la grande novità, emersa nel corso dell'ultimo decennio, è che gli alimenti possono avere un effetto di tipo curativo.

Queste osservazioni hanno portato alla nascita della Nutraceutica, la disciplina che studia i confini tra gli aspetti nutritivi e gli effetti farmacologici degli alimenti.

Il Convegno vuole fornire un'occasione di aggiornamento e di approfondimento su queste tematiche che saranno sempre più all'attenzione degli specialisti in Scienza dell'Alimentazione e di tutta la classe medica.

Giuseppe Maria Rovera
PRESIDENTE ANSISA

Michele Pizzinini
COORDINATORE SCIENTIFICO

Relatori e Moderatori

BALLARDINI Donatella	Bologna	PEDROLI Carlo	Trento
BELLOMO Gabriele	Torino	PELLEGRINI Massimo	Modena
CENA Hellas	Pavia	PETRONI Maria Letizia	Milano
CENTOFANTI Domenico	Vasto (CH)	PIZZININI Michele	Trento
DI PIERRO Francesco	Piacenza	POLI Andrea	Milano
DINI Alessandro	Trento	QUAGLIA Giuliana	Milano
FATATI Giuseppe	Terni	ROVERA Giuseppe Maria	Torino
FRANSOS Lucia	Torino	SERRA Roberto	Padova
GASPARINI Paolo	Trieste	SORI Roberto	Milano
GENONI Paolo	Busto Arsizio (VA)	SUKKAR Samir Giuseppe	Genova
GIONGO Lara	Trento	TERRANOVA Ferdinando	Terni
LUCCHIN Lucio	Bolzano	TOMASI Franco	Ferrara
MONTOMOLI Marcello	Siena	VANZO Angiola	Vicenza
MURATORI Fabrizio	Como	VELASCO Riccardo	Trento
NISOLI Enzo	Milano	VERGANI Roberto	Legnano (MI)

Programma Finale

Venerdì 12 ottobre 2012

Ore 13.00 Apertura della Segreteria
ed accreditamento dei partecipanti

Ore 14.00 Saluto delle Autorità

Ore 14.15 Prolusione
G. M. Rovera

I SESSIONE

DALLE ORIGINI DELL'UOMO ALLA NUTRACEUTICA

Moderatori: *R. Sori, L. Fransos*

Ore 14.30 Alimentazione dalle origini
dell'uomo alla Nutraceutica
M. Pizzinini

Ore 15.00 Nutraceutici e rischio cardiovascolare
C. Pedrolli

Ore 15.30 Come il gusto influenza le scelte
alimentari
G. Fatati

Ore 16.00 *Discussione*

Ore 16.30 **COFFEE BREAK**

II SESSIONE

CRONOBIOLOGIA E REGOLAZIONE DEL METABOLISMO

Moderatori: *P. Genoni, R. Vergani*

Ore 16.45 Dieta mediterranea e biodiversità
L. Lucchin

Ore 17.15 Sonno e metabolismo: concorso di
colpa nella patogenesi dell'obesità e
dell'insulino-resistenza
R. Serra

Ore 17.45 L'obesità è una malattia infettiva?
Flora batterica intestinale e obesità
F. Tomasi

Ore 18.15 *Discussione*

Ore 20.30 **CENA SOCIALE**

Sabato 13 ottobre 2012

III SESSIONE

INTRODUZIONE ALLA NUTRACEUTICA

Moderatori: D. Ballardini, A. Vanzo

Ore 8.30 **La Nutraceutica, la Nutrigenetica e la Nutrigenomica**

M. Pellegrini

Ore 9.00 **L'attività di ricerca dell'Istituto Agrario di San Michele - Fondazione Edmund Mach**

A. Dini

Ore 9.30 **Esiste un'alternativa agli OGM?**

R. Velasco

Ore 10.00 **Fitoterapia: dai principi attivi alla biofarmaceutica**

F. Di Pierro

Ore 10.30 *Discussione*

Ore 11.00 **COFFEE BREAK**

IV SESSIONE

CAMPI DI APPLICAZIONE DEI NUTRACEUTICI I PARTE

Moderatori: G. Bellomo, D. Centofanti

Ore 11.15 **Aminoacidi e malattie dell'invecchiamento**

E. Nisoli

Ore 11.45 **Modulatori neurofisiologici e nutrigenetici**

G. S. Sukkar

Ore 12.15 **Nutraceutica ed obesità**

F. Muratori

Ore 12.45 **Ruolo nutraceutico degli acidi Grassi Polinsaturi omega3**

F. Terranova

Ore 13.15 *Discussione*

Ore 13.30 **BUFFET LUNCH**

V SESSIONE

CAMPI DI APPLICAZIONI DEI
NUTRACEUTICI II PARTEModeratori: *G. Quaglia, M. Montomoli*

- Ore 14.30 **Nutraceutici e salute dell'uomo
una visione evolucionistica**
A. Poli
- Ore 15.00 **Gusto, olfatto e obesità. Tra gusto
innato e comportamenti acquisiti**
P. Gasparini
- Ore 15.30 **Antiossidanti e insulino-resistenza**
L. Giongo
- Ore 16.00 **Quali nutraceutici in gravidanza?**
H. Cena
- Ore 16.30 **Terapia comportamentale e
nutraceutica**
M. L. Petroni
- Ore 17.00 **Discussione**
- Ore 17.30 **Questionario ECM**
- Ore 18.00 **Chiusura dei lavori**
G. M. Rovera



Informazioni

SEDE CONGRESSUALE

Grand Hotel Trento

Via Alfieri, 1/3 - Trento

Tel. 0461.271000

www.grandhotelrento.com

EDUCAZIONE CONTINUA IN MEDICINA

Crediti ECM assegnati n. 9

L'evento (n. 43290) inserito nel piano formativo 2012 Vivavoce - Provider nr. ID 3599 - è stato accreditato presso la Commissione Nazionale per la Formazione Continua per le seguenti figure professionali:

➤ MEDICO CHIRURGO

Discipline di riferimento:

ENDOCRINOLOGIA

GASTROENTEROLOGIA

MALATTIE METABOLICHE E DIABETOLOGIA

MEDICINA INTERNA

BIOCHIMICA CLINICA

FARMACOLOGIA E TOSSICOLOGIA CLINICA

IGIENE, EPIDEMIOLOGIA E SANITÀ PUBBLICA

IGIENE DEGLI ALIMENTI E DELLA NUTRIZIONE

MEDICINA GENERALE (MEDICI DI FAMIGLIA)

SCIENZA DELL'ALIMENTAZIONE E DIETETICA

- BIOLOGO
- DIETISTA
- FARMACISTA
- INFERMIERE

METODO DI VERIFICA

La documentazione ECM (scheda anagrafica, questionario valutazione e apprendimento) dovrà essere riconsegnata alla Segreteria Organizzativa al termine del Congresso.

Per conseguire i crediti ECM è necessario:

- Garantire la propria presenza in sala per il 100% della durata dei lavori
- Aver risposto correttamente al 75% dei quesiti del questionario di apprendimento
- Aver consegnato il questionario di valutazione compilato in ogni sua parte
- Aver compilato la scheda in ogni sua parte con i propri dati

L'attestato ECM verrà spedito all'indirizzo di posta elettronica indicato sul modulo.

ATTESTATO DI PARTECIPAZIONE

Al termine del Congresso sarà rilasciato un attestato di partecipazione a tutti i partecipanti regolarmente iscritti, sulla base della loro effettiva presenza ai lavori congressuali.

ESPOSIZIONE

Nella sede congressuale verrà allestita un'esposizione tecnico-scientifica di prodotti farmaceutici, parafarmaceutici ed apparecchiature elettromedicali che osserverà gli orari dei lavori congressuali.

ALBERGHI CONGRESSUALI

La Segreteria Organizzativa è a disposizione dei partecipanti per ogni informazione sulle prenotazioni alberghiere.

GRAND HOTEL TRENTO (sede congressuale)

Via Alfieri, 1/3 - TRENTO
Tel. 0461 271000

HOTEL BUONCONSIGLIO

Via Romagnosi, 14/16 - TRENTO
Tel. 0461 272889

HOTEL AQUILA D'ORO

Via Belenzani, 76 - TRENTO
Tel. 0461 986282

PROGRAMMA SOCIALE

Venerdì 12 ottobre

La **Cena Sociale** (solo su prenotazione) si terrà presso il Ristorante Lo Scrigno del Duomo (Piazza Duomo, 29 - Trento) alle ore 20.30. I congressisti potranno partecipare acquistando il coupon entro le ore 10.00 di venerdì 12 ottobre presso la Segreteria Organizzativa (costo Euro 45,00 p.p.)

NUMERI UTILI

TAXI

Tel. 0461 930002



Area Espositiva

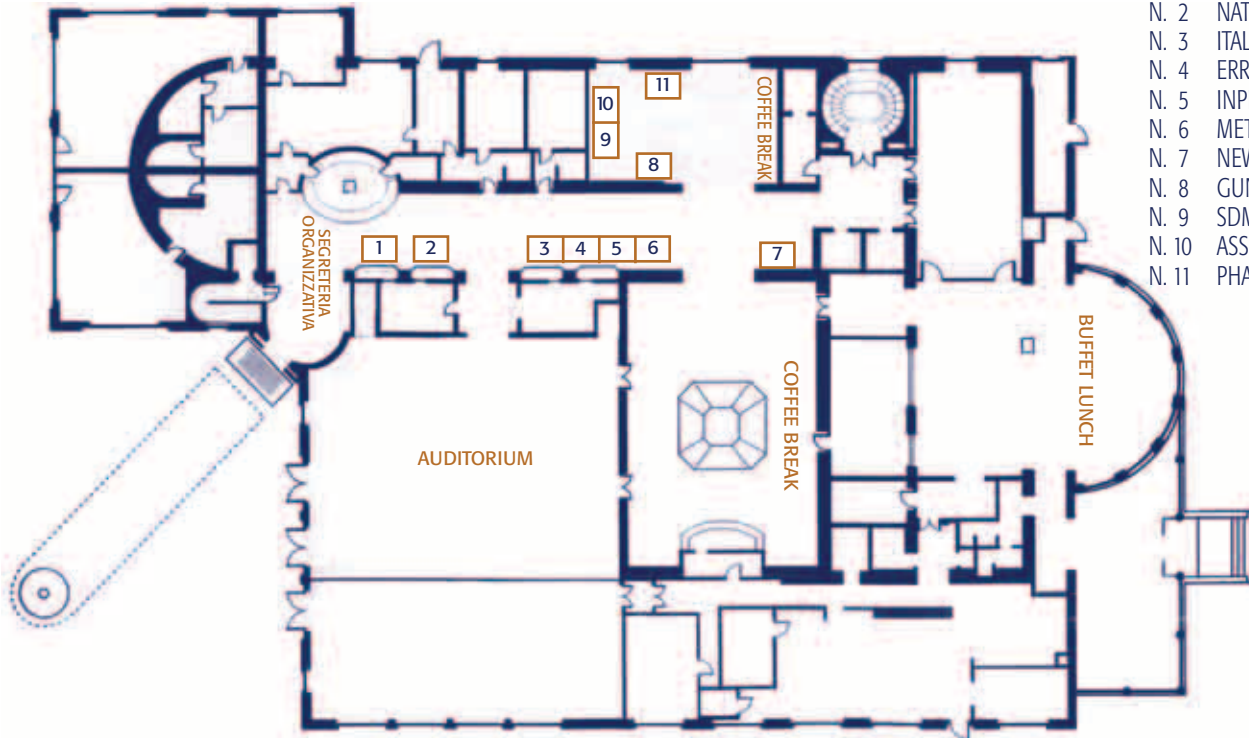

ESPOSITORI

- N. 1 ABOCA
- N. 2 NATHURA
- N. 3 ITALFARMACIA
- N. 4 ERREKAPPA EUROTERRAPICI
- N. 5 INPHA 2000
- N. 6 METAGENICS
- N. 7 NEW PENTA
- N. 8 GUNA
- N. 9 SDM
- N. 10 ASSIMEDICI
- N. 11 PHARMEXTRACTA

Ringraziamenti

Si ringraziano le seguenti aziende che, con il loro contributo non condizionato, hanno consentito la realizzazione dell'evento

ABOCA
ALLERGAN
BIOFUTURA
ERREKAPPA EUROTERAPICI
GUNA
INPHA DUEMILA
ITALFARMACIA
METAGENICS

MEDIMATICA
NATHURA
NEW PENTA
PHARMEXTRACTA
POOL PHARMA
SDM
SPEPHARM

ed inoltre

APOT Associazione Produttori Ortofrutticoli Trentini
ASSIMEDICI

con il contributo non condizionato di



SEGRETERIA ORGANIZZATIVA



Via Angelo da Orvieto, 36

05018 Orvieto (TR)

Tel. 0763 391751

Fax 0763 344880

E-mail: info@viva-voce.it

www.viva-voce.it